



Mit dem Projekt „Das Kunstörtchen“ möchte die Künstlerin Kunst an Orte bringen, wo sie normalerweise nicht erwartet wird ... in Arztpraxen, Restaurants, Hotels oder auch auf stille Örtchen ;) )

## UNSERE ADRESSE

Praxis Dr. Lovisa  
Mittelstraße 36  
58332 Schwelm

Aktuelle Informationen  
erhalten Sie immer auf  
[www.dr-lovisa.de](http://www.dr-lovisa.de)

ZAHNARZT  
ORALCHIRURGIE

DR. MARCO LOVISA

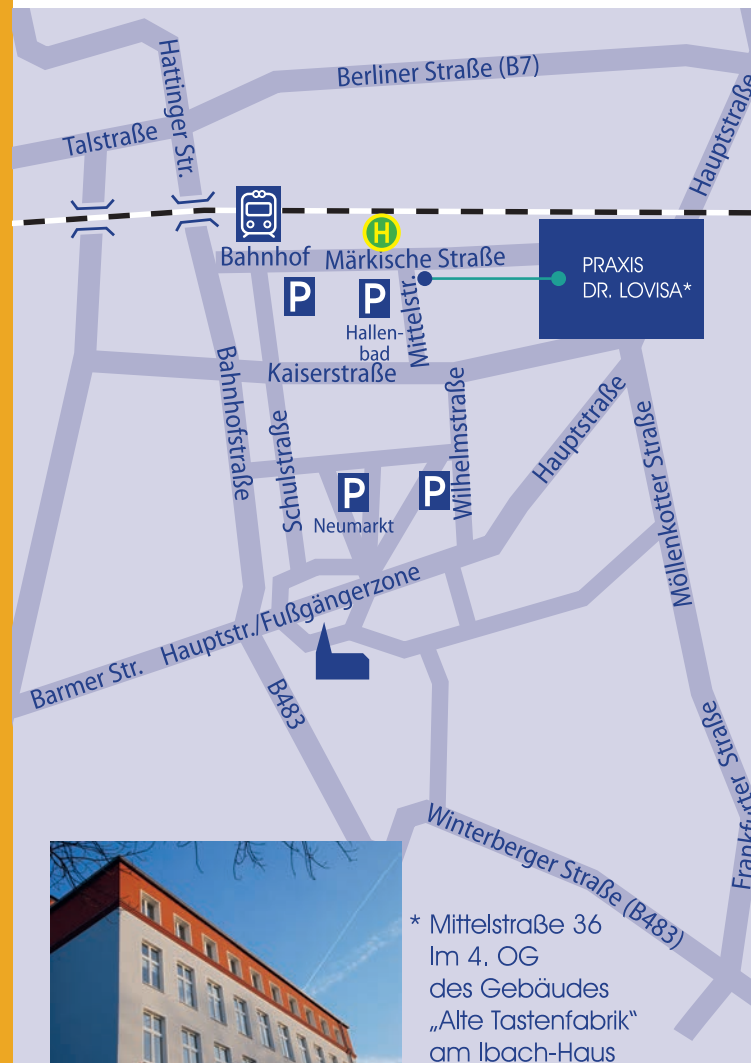

\* Mittelstraße 36  
Im 4. OG  
des Gebäudes  
„Alte Tastenfabrik“  
am Ibach-Haus

## FROSCH LIEBT MEEHR...

Bilder und Stühle  
von  
Sabine Schulte



**Kunst in der Praxis**  
**Dr. Lovisa / Schwelm**

**Vernissage: 4. Februar 2023**  
**11.00 Uhr - 15.00 Uhr**



Sabine Schulte ist freischaffende Künstlerin und lebt und arbeitet in Gevelsberg.

Mit Acrylfarben und den verschiedensten Techniken gestaltet sie Leinwände, Wände, Stühle und alles was einen neuen Look braucht. Gerne berät sie Kunden, wenn es um die Umgestaltung von Mülleimerboxen, Heizungen oder Möbeln geht.

Sie legt Wert auf Nachhaltigkeit und verwendet viele gebrauchte Dinge. So werden alte, zerschlissene Jeans zu Leinwänden und Stühle vom Sperrmüll zu Kunstobjekten. In ihrem Atelier in Gevelsberg unterstützt sie außerdem andere Kreative dabei deren Ideen umzusetzen. Nach dem Motto „Sei du, sei anders“ hat jeder die Möglichkeit sein Lieblingsbild im eigenen Stil zu erschaffen.

Der Zahnarzt Dr. Lovisa und sein Team zogen 2017 in die Praxis im Gebäude der alten Tastenfabrik am Ibach-Haus in Schwelm. Seitdem ist die Praxis auch ein Forum für Künstler und Patienten.



Lieblingselement



Recycling

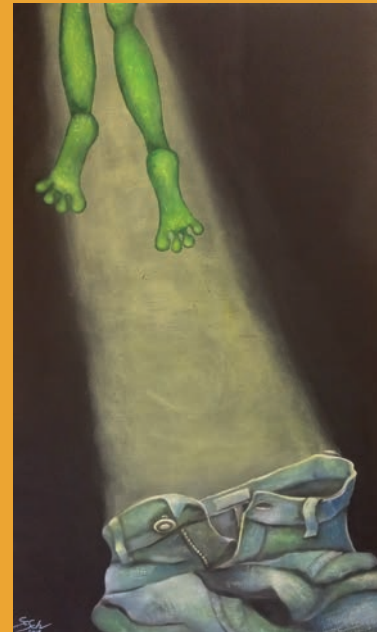

Autobiographisches



Urlaubserinnerungen



Wandgestaltung



Mottostuhl

E-Mail: [saschnews@gmail.com](mailto:saschnews@gmail.com)  
Homepage: [www.sasch-kreativ.de](http://www.sasch-kreativ.de)  
Instagram: [@saschkreativ](https://www.instagram.com/saschkreativ)